

林連玉基金[®]
征求

林连玉 纪念馆 常年 赞助人

计划书

缘起

马来西亚华校教师会总会（教总）前主席林连玉先生，于1985年逝世时被马来西亚华人社会誉为“族魂”。林连玉先生是五十年代董教总的主要领导人，他争取马华公会首任会长陈祯禄爵士的合作，挫败了殖民地政府意图消灭华文教育的阴谋。林连玉先生的战友沈慕羽先生曾说过：林连玉为华教赴汤蹈火，应居第一功。每次事件发生，他都身先士卒，奔走呼号，可说“无役不与”。

林连玉先生毕生致力于民族的平等和国家的进步；他将一生中最宝贵的岁月奉献给华文教育，为此付出巨大牺牲；他贫贱不移、威武不屈的精神，为马来西亚人民树立了光辉的典范。

为了能够集中及完善保存林连玉先生的文物与资料，以弘扬林连玉先生无畏无惧争取各民族文化、教育平等的精神，于是有筹建林连玉纪念馆的倡议。除了纪念林连玉先生，纪念馆也将介绍与他一起并肩奋斗的战友，和那段波涛壮阔的华教运动史，让后辈子孙可以更全面了解马来西亚华教运动的历史和民主斗争的进程。

此外，为了带动不同层面人士的参与，纪念馆将主办定期的活动项目，也为参访团体设计活动。通过静态展示及动态活动的结合，林连玉纪念馆希望能发展成为实践林连玉精神、推动母语教育、弘扬多元文化、促进民主人权的基地和文教中心。

因此，林连玉基金从2007年开始筹建林连玉纪念馆，2011

基金[®]

助人计划书报名表格

征求人： _____

行政处备用

赞助人编号： _____

年份	常年		序号
	个人	团体	

收据编号： _____ 收件日期： _____

林连玉基金行政部

No. 89 & 91, Jalan Maharajalela, 50150 Kuala Lumpur, Malaysia

电话：03-21422496/2497 传真：03-21422487

电邮：info@llgcultural.com 网页：http://www.llgcultural.com

（可自行影印）

林連玉基金[®]

林连玉纪念馆常年赞助人计划书报名表格

个人姓名/团体/商号:

(中) _____

(英) _____

通讯地址: _____

电话: _____ 传真: _____

手机: _____ 电邮: _____

本人/社团/商行愿意赞助RM _____, 成为常年赞助人。

支票/汇票号码: _____

赞助人盖章/签名

日期:

征求人: _____

行政处备用

赞助人编号: _____

年份	常年		序号
	个人	团体	

收据编号: _____ 收件日期: _____

林连玉基金行政部

No. 89 & 91, Jalan Maharajalela, 50150 Kuala Lumpur, Malaysia

电话: 03-21422496/2497 传真: 03-21422487

电邮: info@llgcultural.com 网页: <http://www.llgcultural.com>

(可自行影印)

林連玉

林连玉纪念馆常年赞

个人姓名/团体/商号:

(中) _____

(英) _____

通讯地址: _____

电话: _____ 传真: _____

手机: _____ 电邮: _____

本人/社团/商行愿意赞助RM _____, 成为常年
赞助人。

支票/汇票号码: _____

赞助人盖章/签名

日期:



年, 终于购得位于吉隆坡市区Jalan Maharajalela的一座五层楼建筑物, 作为林连玉纪念馆。华教风雨路, 荆棘重重。林连玉基金追循林连玉先生所说的“对付破坏最好的答复就是建设”, 作为推动华教巨轮前进的动力; 并在他的精神感召下, 为促进马来西亚的公平、民主、进步, 乃至世界的公平、民主、进步, 贡献一份力量。

林连玉基金诚挚希望您支持这项计划, 参与这项计划, 成为林连玉纪念馆的常年赞助人。希望在大家的呵护下, 林连玉纪念馆能够在马来西亚这片土地上茁壮成长。

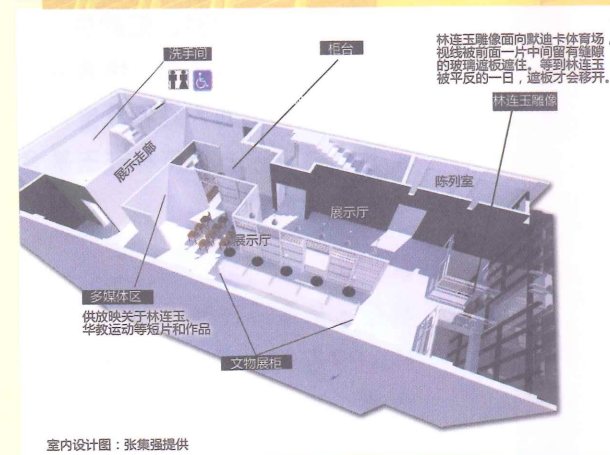
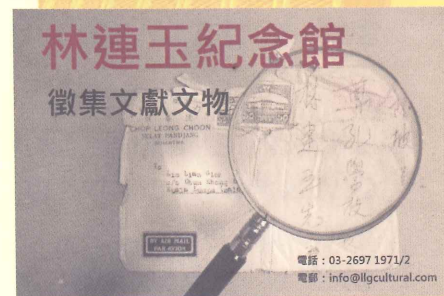
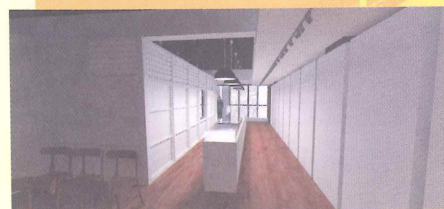

宗旨

推动林连玉纪念馆的发展，确保林连玉纪念馆永续经营。

资格

常年赞助人：凡每年捐献至少RM300之团体/商号
凡每年捐献至少RM100之个人

回馈/权利

1. 有资格出席一年一度的赞助人交流会。
2. 可免费获得林连玉基金出版之会讯及年度工作报告书。
3. 常年赞助人之芳名，将列入林连玉基金年度工作报告书中。

付款

1. 支票/汇票：抬头请志明“林连玉基金”或“LLG CULTURAL DEVELOPMENT CENTRE BERHAD”，连同赞助人表格寄至林连玉基金。
2. 直接汇款：林连玉基金银行户口：大众银行（PBB），户口号码3155 631 331。汇款后，请将汇款单据（bank-in slip）连同赞助人表格电邮、传真或邮寄至林连玉基金。（请在汇款单据上注明赞助人姓名及电话）。
3. 现金：请亲自交至林连玉基金行政部或各联委会负责人，并即刻领取收据。

询问

林连玉基金行政部

No. 89 & 91, Jalan Maharajalela, 50150 Kuala Lumpur, Malaysia

电话：03-21422496/2497 传真：03-21422487

电邮：info@llgcultural.com 网页：<http://www.llgcultural.com>